ÜBER
OBER
BAYERN
BDA REGIONALPREIS OBERBAYERN

© Adolf Bereuter

PHILOLOGICUM

Zentralbibliothek für die philologischen Fächer der LMU

Region:
Landeshauptstadt München

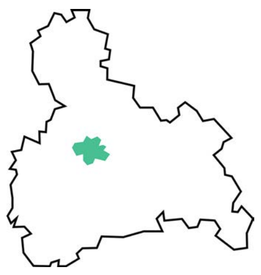

Standort:
München

Fertigstellung:
2019

Architekt:
Cukrowicz Nachbaur Architekten ZT GmbH,
Bregenz

Bauherr:
Staatliches Bauamt München 2,
München

Weitere Projektbeteiligte
Anton Nachbaur-Sturm, Andreas Cukrowicz, Stefan Abbrederis (PL), Julia Grund, Michael Abt, Philipp Schertler, Miriam Perez Morel, Christian Schmölz, Clemens Hämmerle, Michael Mayer, Maximilian Blume, Tobias Beyrer, Lukas Glogger, Dominik Hofstetter, Daniela Miller

Das Gebäude in der Ludwigstraße 25 wurde 1833-1835 in der Ära Ludwigs I. von Friedrich von Gärtner erbaut und ist ein wesentlicher Bestandteil einer der bedeutendsten Straßenzüge Münchens. Der gesamte Gebäudebestand wurde programmgemäß entkernt, die bestehenden denkmalgeschützten Außenwände blieben erhalten. Die Gebäudeschale wurde hofseitig durch eine neue Außenwandschicht komplettiert. Die Gliederung des Gebäudes erfolgt horizontal durch eine zentrale Mittelspange, die sich zwischen zwei massiven Kernen aufspannt. Die vertikale Gliederung erfolgt durch die Stapelung von Hauptgeschoßen mit großer Raumhöhe und zentralen Galerieebenen mit halber Raumhöhe. Die Zwischenbereiche werden umlaufend von der zweigeschossigen Raumschicht umspült, die Raumhöhen entsprechen jenen des Bestandes, um die bestandsspezifische Großzügigkeit zu erhalten. Die übergeordnete Konzeptidee basiert auf dem Prinzip des Schließens einer offenen Gebäudeschale und deren strukturiertem Befüllen. Durch die leichte Auskragung der neuen Lamellenstruktur entsteht ein abstraktes Bild eines Bücherregales mit einem subtilen Verweis auf die dahinterstehende Nutzung. Die Art der Fassadenausbildung, die Gliederung der Ebenen verbunden mit der großen Raumhöhe ermöglicht die maximale Tageslicht-Belichtung bis in die zentralen Bereiche. Sämtliche Maßnahmen homogenisieren das Gesamterscheinungsbild und verbinden alle Teile zu einem neuen Ganzen.

© Adolf Bereuter

© Adolf Bereuter

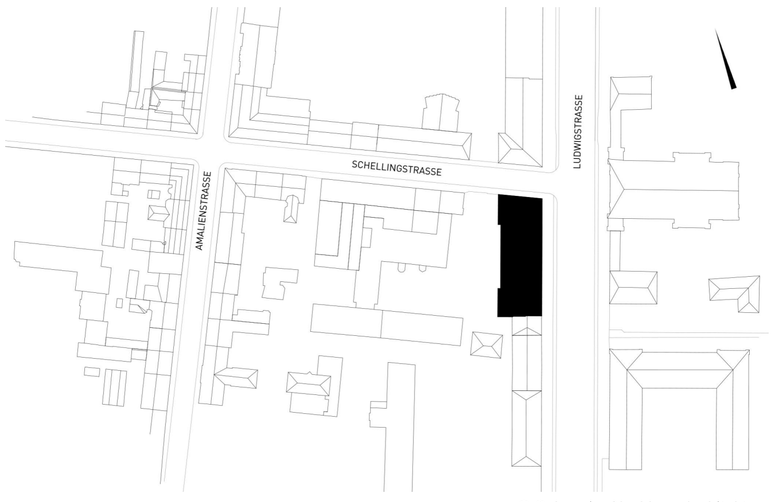

© Cukrowicz Nachbaur Architekten

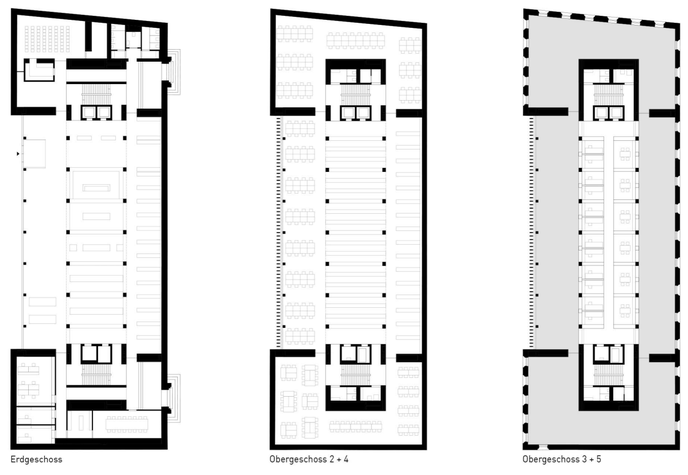

© Cukrowicz Nachbaur Architekten

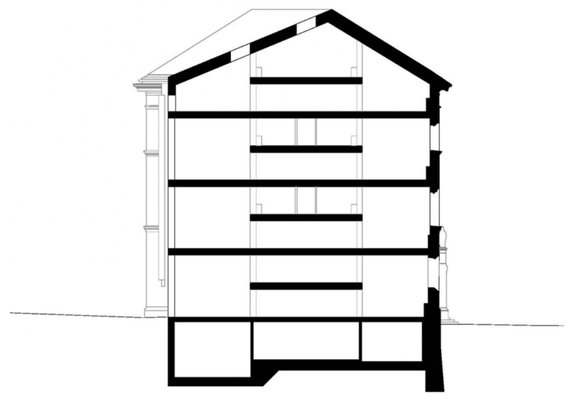

© Cukrowicz Nachbaur Architekten