



Ansicht von Osten © Stahlbau Schöpfer GmbH

IM OSTEN WAS NEUES

Neubau eines barrierefreien Ostzugangs zwischen Einkaufszentrum und Piuspark

Region:
Ingolstadt

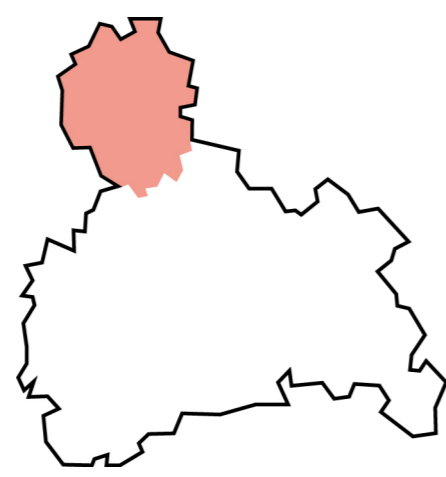

Fertigstellung:
2021

Architektur:
Bachschuster Architektur GmbH,
Ingolstadt

Bauherr/Bauherrin:
Civilis Grundstücks- und Vermietungs mbH,
Gaimersheim

Weitere Projektbeteiligte

Mitarbeiter - Susanne Wagner, Margarethe Wochnik, Vera Härter
Tragwerksplanung - Grad Ingenieurplanungen GmbH, Ingolstadt
Metallbau - Stahlbau Schöpfer GmbH, Ingolstadt

Der neue Piuspark, entstanden aus dem Gelände der Landesgartenschau 2021 in Ingolstadt, liegt zwischen dem größten Einkaufszentrum der Region 10 und dem sich derzeit rasant weiterentwickelnden Gebieten Güterverkehrszentrum und Piusviertel. Aufgabe war es, dass durch einen 5m hohen Schallschutzwall nach Osten abgeschlossene Einkaufszentrum nach Osten zu öffnen und an den geplanten Piuspark dauerhaft barrierefrei anzuschließen. Entstanden ist ein architektonisch markantes Stadtelement, das eine attraktive, kurze und fußläufige Querverbindung zwischen den Bereichen Wohnen/Arbeiten, Erholen und Einkaufen schafft. Der Grundriss nimmt die kristalline Formensprache des Landschaftsparks auf und überträgt dies in den Baukörper. Um in die bestehende Vegetation im Wallbereich so wenig wie möglich einzugreifen, ist die Tragkonstruktion auf wenige Stützen reduziert und an den Bestand angehängt. Hierdurch und durch die reduzierte Materialwahl entsteht ein schwebender Eindruck für die Zugangsplattform und die Treppenanlage, der durch die Lichtgestaltung von der Lichtmanufaktur Langner Ingolstadt unterstützt wird. Der weithin gut sichtbare, gläserne Aufzugsturm hilft der Orientierung über den Park hinweg. Bereits während der Landesgartenschau hat sich der neue Ostzugang in Verbindung mit dem angrenzenden Spielplatz zu einem markanten Treffpunkt entwickelt, der langfristig die sozialen und täglichen Bedürfnisse -auch ohne Auto- verbindet.



Detailsicht Zugang © Stahlbau Schöpfer GmbH

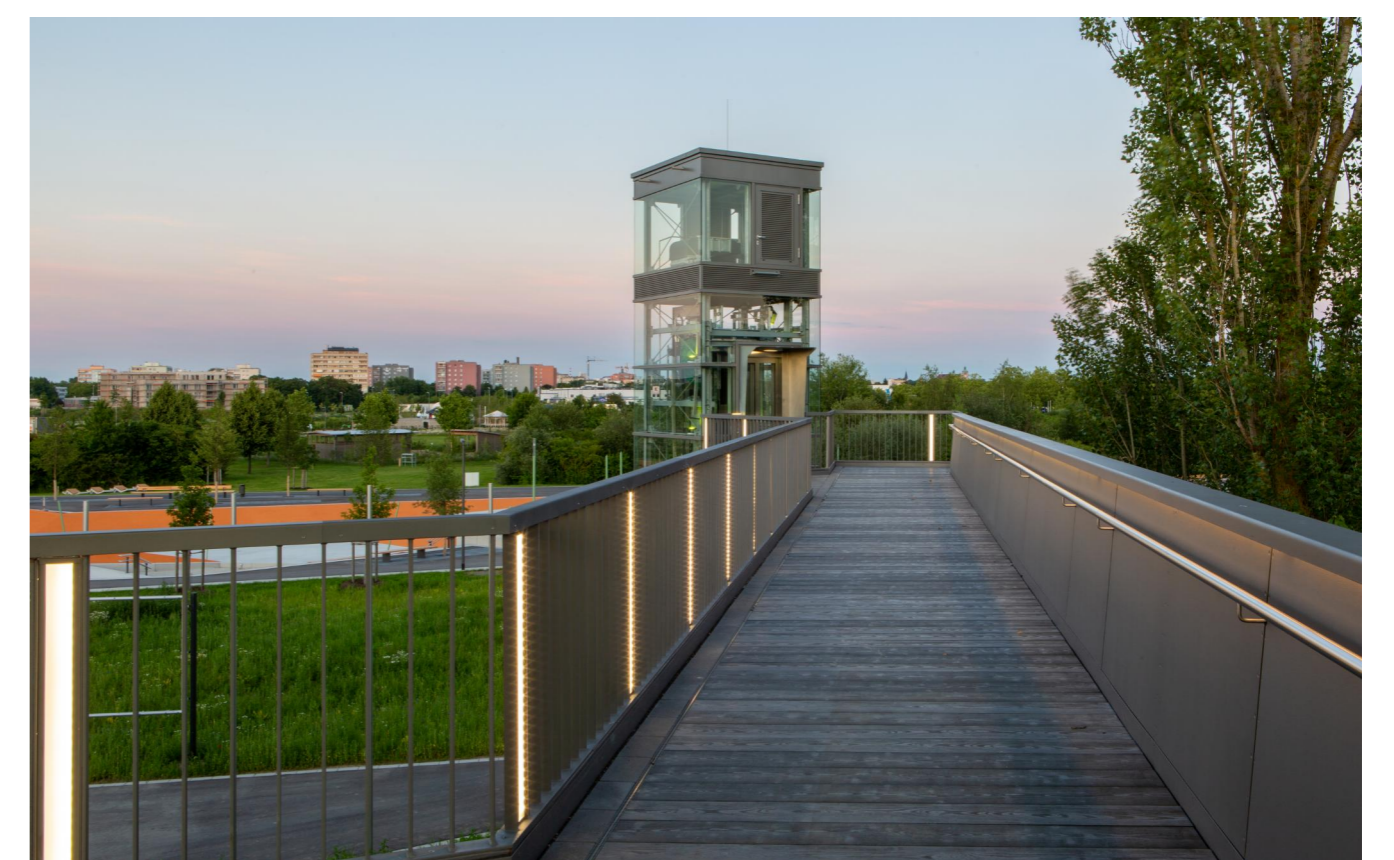

Aussicht über den Piuspark © Stahlbau Schöpfer GmbH

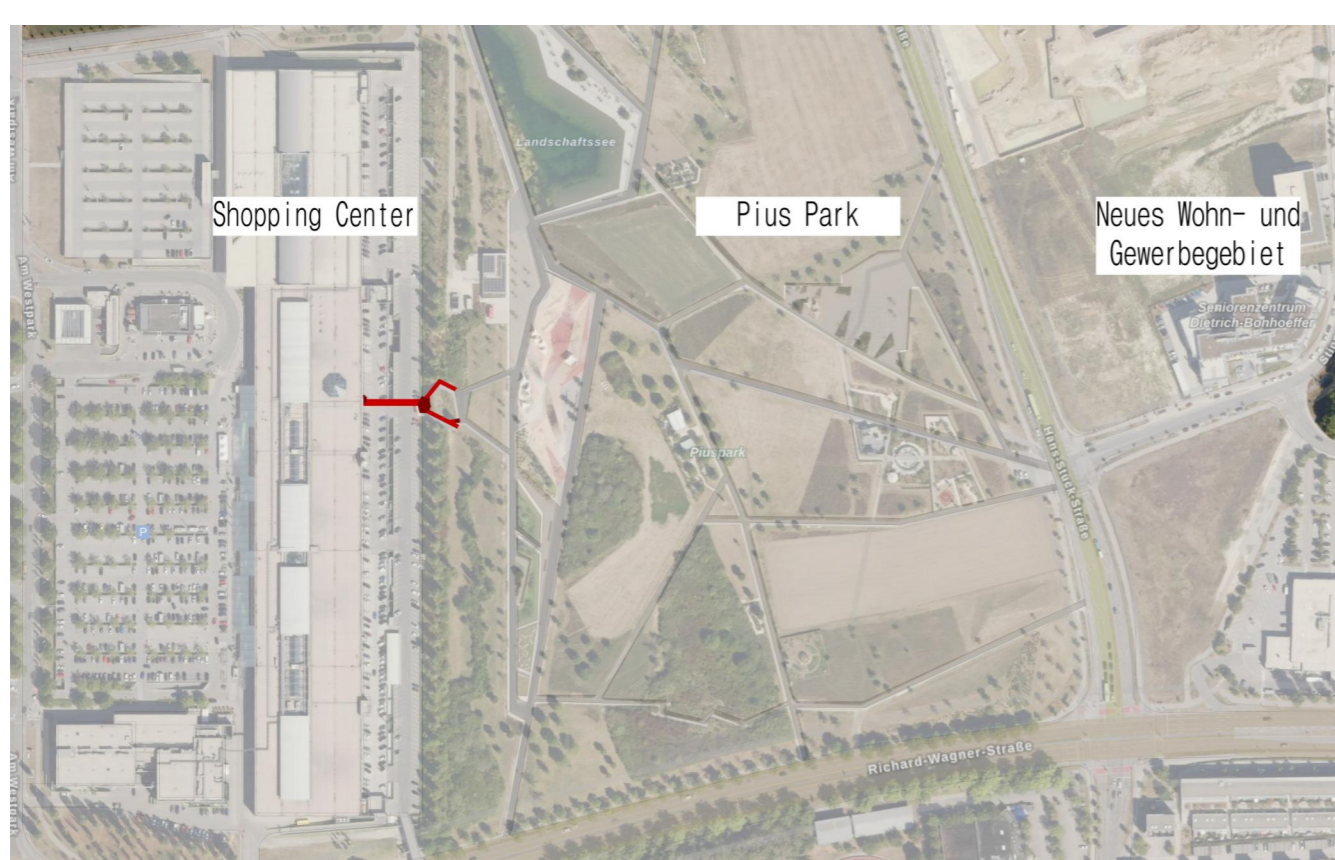

Lageplan © Bachschuster Architektur GmbH

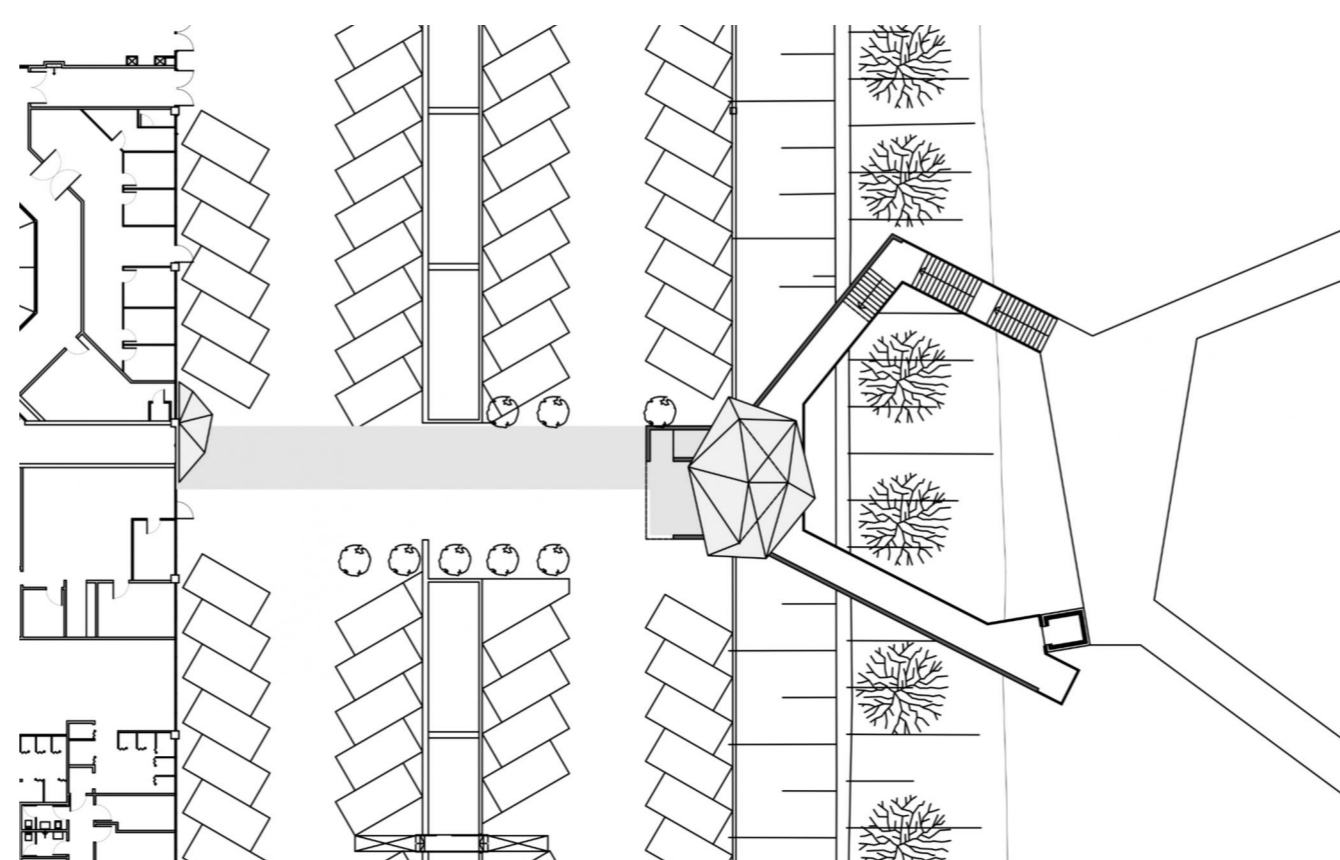

Grundriss © Bachschuster Architektur GmbH

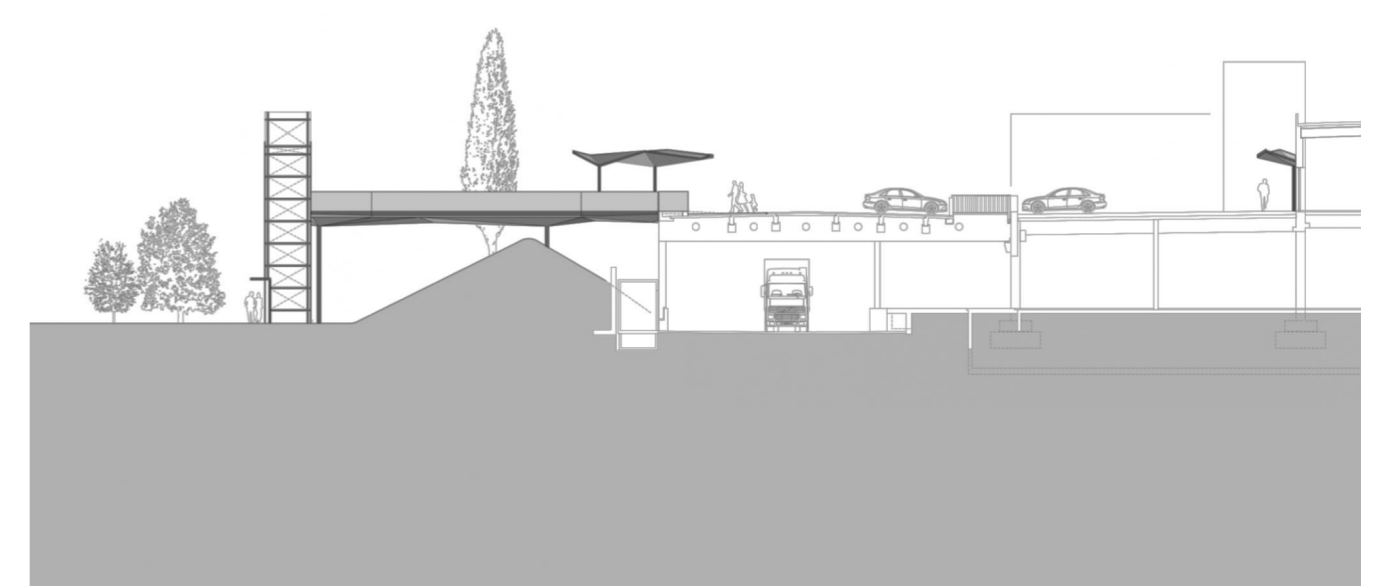

Schnitt © Bachschuster Architektur GmbH